Сдам в аренду квартиру

Территория: Сахалинская обл,

Южно-Сахалинск

Стоимость: **rub 3 000**

Адрес: Фабричная ул, 38

Объект: 2-я квартира

m2: общая: 47, жилая: 37, кухни: 8.

m2: комнат: 37

телефон: нет, с/у: совм., балкон: лоджия

Дом: 8 эт., этажей: 16, тип: монолит

также есть: лифт, мусоропр.

Комментарий: Квартира в новостройке, чистая , уютная, очень теплая и солнечная ,с новой мебелью и кроватью, тихие соседи. Все есть для комфортного проживания, два телевизора. Находится в северной части города. Рядом, в шаговой доступности, супермаркет "Первый семейный", Эко Ярмарка, автобусная остановка, центральный парк им Гагарина в 7 мин пешком . Квартира не сдается под шумные вечеринки и праздники! Паркинг во дворе дома . Предоставляем отчетные документы. Заявки на бронирование квартиры принемаем за 6 месецев, через WhatsApp рассматриваем в первую очередь! Мы работаем по системе лояльности uds ищите нас Dv_kvartira и получайте бонусы!

1#

Контакт: *агент*

телефон: (зарегистрируйтесь и войдите, чтобы увидеть), смотреть на сайте:

https://yuzhno-sahalinsk.nndv.ru/kvartiry/sdam/dvukhkomnatnuiu/2547962.html

email (скрыт), отправить письмо через сайт:

https://yuzhno-sahalinsk.nndv.ru/kvartiry/sdam/dvukhkomnatnuiu/2547962?pismo=1

Размещено: **с 26.03.24 04:10:51 до 26.03.25 04:10:51**

Фото:

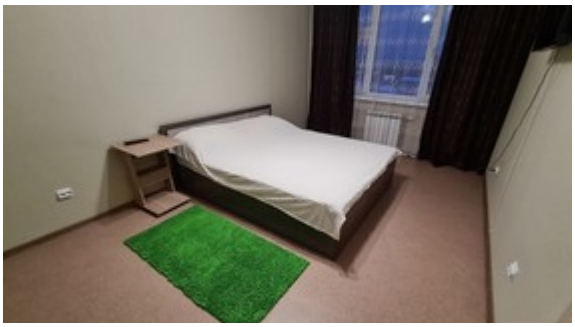

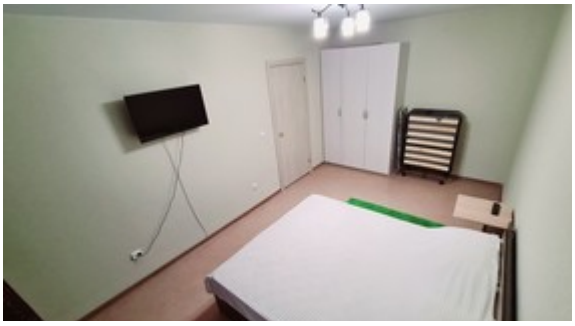
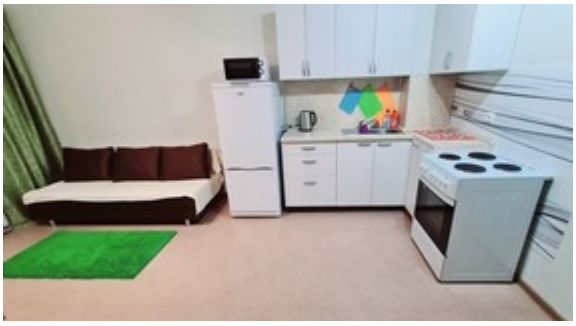

QR код (поднесите мобильный телефон для сканирования):