Сдам в аренду квартиру

Территория: Сахалинская обл,

Южно-Сахалинск

Стоимость: **rub 2 500**

Адрес: Пуркаева М.А. ул, 82

Объект: 1-я квартира

m2: общая: 36, жилая: 18, кухни: 6.

m2: комнат: 18

телефон: нет, с/у: совм., балкон: есть

Дом: 4 эт., этажей: 5, тип: монолит

Комментарий: Квартира после ремонта, чистая , уютная, очень теплая и солнечная с новой мебелью и кроватью, тихие соседи. Все есть для комфортного проживания. Находится в центре города. Рядом, в шаговой доступности , ТЦ- Бизнес Центр - Столица, ТЦ Плаза , чуть ниже центральные авто магазины, выше от дома Спортивный комплекс " Кристалл" , автобусные остановки . Квартира не сдается под шумные вечеринки и праздники! Паркинг во дворе дома . Предоставляем отчетные документы. Заявки на бронирование квартиры через WhatsApp рассматриваем в первую очередь.Мы работаем по системе лояльности uds ищите нас Dv_kvartira и получайте бонусы!

5#

Контакт: *хозяин*

телефон: (зарегистрируйтесь и войдите, чтобы увидеть), смотреть на сайте:

https://yuzhno-sahalinsk.nndv.ru/kvartiry/sdam/odnokomnatnuiu/2547961.html

email (скрыт), отправить письмо через сайт:

https://yuzhno-sahalinsk.nndv.ru/kvartiry/sdam/odnokomnatnuiu/2547961?pismo=1

Размещено: **с 25.04.24 04:10:49 до 25.04.25 04:10:49**

Фото:

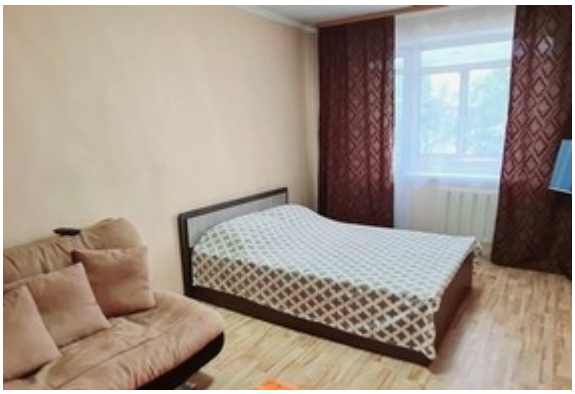

QR код (поднесите мобильный телефон для сканирования):